

Fondo de Aportaciones para los Servicios de Salud

OBJETIVO DEL PROGRAMA

Contribuir a propiciar el fortalecimiento del Sistema Nacional de Salud, a partir de la consolidación de los sistemas estatales, y de un federalismo en materia de salud.

La prestación de servicios de salud de calidad, conlleva al fomento de la acreditación de las unidades de salud, la presencia de médicos y enfermeras capacitados, el abasto oportuno de medicamentos y la satisfacción de los pacientes.

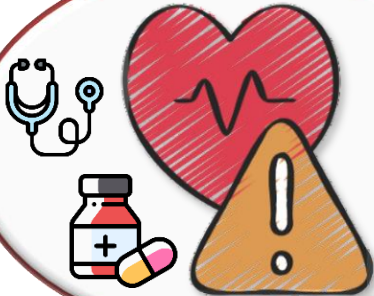

La implementación de mecanismos que apoyen a las actividades de protección contra riesgos sanitarios, la promoción de la salud y la prevención de enfermedades, la mejora en la calidad de la atención y la seguridad en salud y el abasto y la entrega oportuna y adecuada de medicamentos.

»» CUMPLIMIENTO DE METAS DE LOS INDICADORES ««

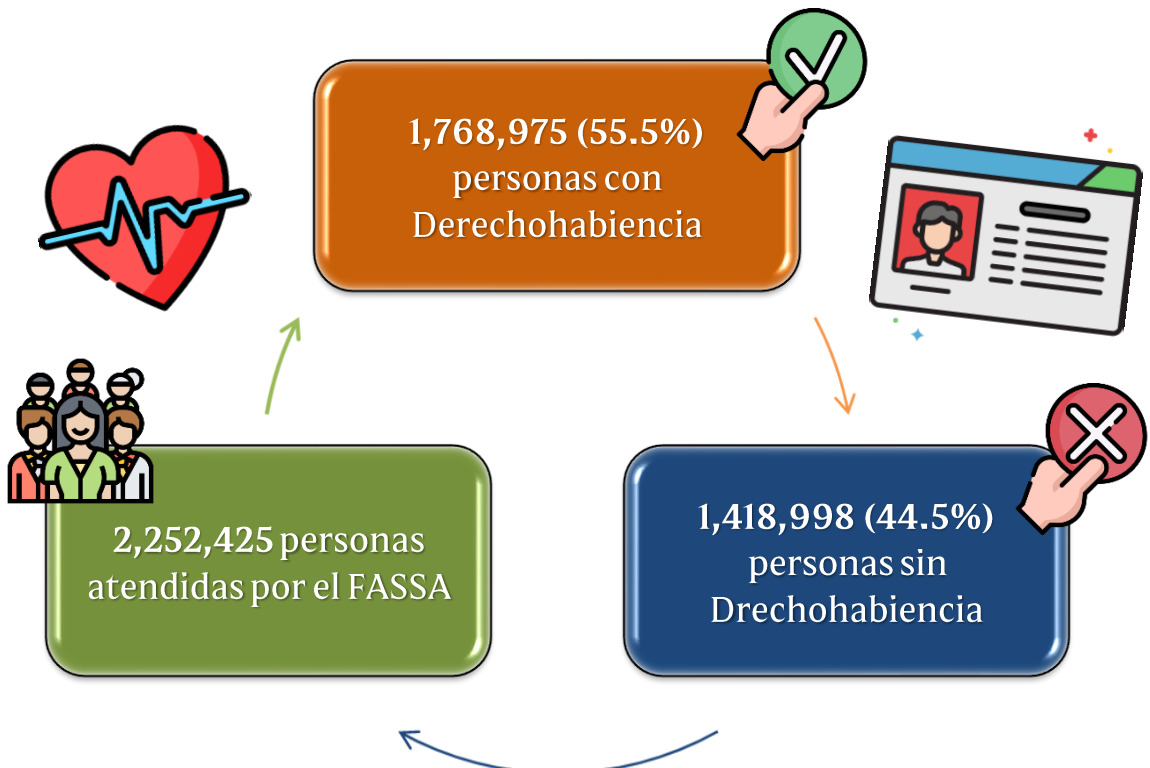

RESULTADOS DE LA EVALUACIÓN

49.95 de tasa de mortalidad en general en el estado de Sinaloa



7.6 de tasa de mortalidad de cáncer cérvico uterino

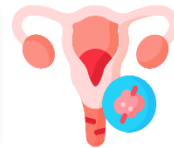

59.75 de Razón de Muerte Materna (RMM)



9.1 de tasa de mortalidad infantil menores de 1 año



2.1 de tasa de fecundidad



17.0 de tasa de natalidad



11,310 embarazos en adolescentes



1.99% embarazos en menores de 15 años



27.9% embarazos en mujeres de 15 a 19 años

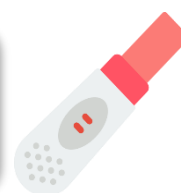

76,148 usuarios beneficiados mediante el Programa Fortalecimiento a la Atención Médica (PEAM)



145 elementos del personal de salud contratados



RESULTADOS DE LA EVALUACIÓN



Unidades de primer nivel en atención de la salud

164,889 consultas realizadas



24 jornadas comunitarias implementadas



25,907 consultas realizadas



85 unidades beneficiadas a través del programa "Atención a la Salud"



Unidades de segundo nivel en atención de la salud

10,803 cirugías realizadas



18,588 egresos hospitalarios registrados



92,859 consultas externas realizadas



12,827 procedimientos de diagnóstico realizados



5,775 nacimientos registrados

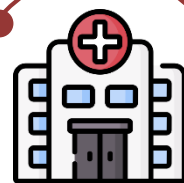

RESULTADOS DE LA EVALUACIÓN

Acciones de promoción a la salud

2,700 talleres proporcionados a la población

10,957 plantillas entregadas a niños, adolescentes, mujeres, hombres y adultos mayores

1,172 actividades realizadas respecto al fomento del estilo de vida saludable

323,548 personas impactadas

Efectos de la pandemia SARS-CoV-2 (COVID-19)

6,722 pacientes beneficiados

4,263 pacientes egresados a sus domicilios

7.25 días en promedio de estancia para cada paciente

La letalidad en hospitales de los Servicios de Salud de Sinaloa fue del 36.5%

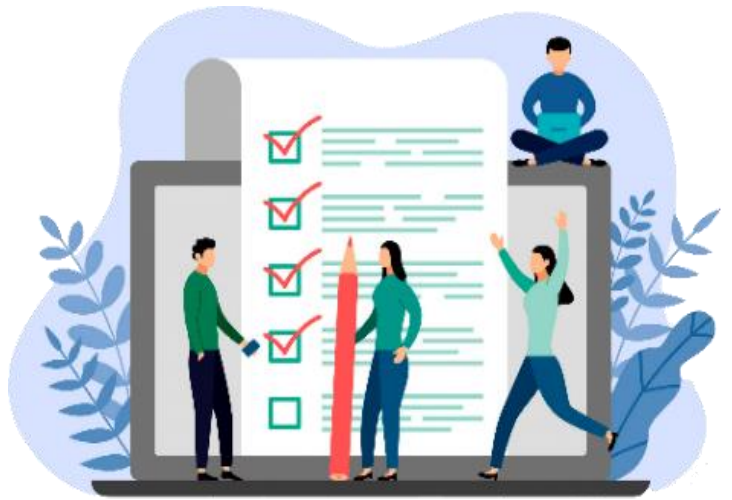
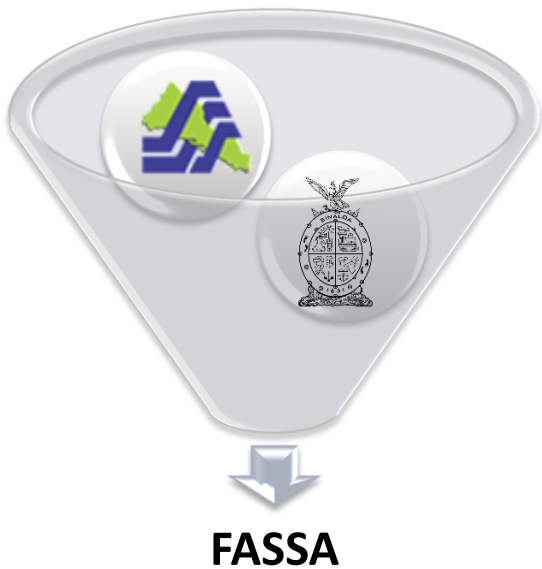

Evaluación Específica del Desempeño 2021

Evaluar con la finalidad de verificar el grado de cumplimiento de objetivos y metas, con base en indicadores que permitan conocer de manera clara los resultados.

Fortalezas

- ❖ El Fondo es una fuente de financiamiento relevante al interior de la organización y puede motivar acciones de mejora en la operación de sus recursos.
- ❖ Metas claramente definidas y programadas que abonan al alcance del objetivo del fondo evaluado.
- ❖ El fondo a logrado establecer un avance en atención a la población objetivo.
- ❖ El presupuesto asignado los programas que atienden el objetivo del fondo, refleja en efectivo flujo del recurso asignado.
- ❖ Los indicadores, metas y objetivos correspondientes a los planes cuentan con viabilidad y factibilidad para su desarrollo.

Debilidades

- ❖ No existe un método claro y sistemático para la priorización de necesidades.
- ❖ Las normalidades federal y estatal no refieren la realización de diagnósticos que pudieran servir como instrumentos de la planeación.
- ❖ Débil coordinación del área administrativas con las operativas, para la liberación del recurso destinado a los programas sustantivos.
- ❖ La matriz de indicadores del fondo, no integra temas que se deberían de considerar en atención al objetivo que busca alcanzar el FASSA.
- ❖ Desconocimiento de los métodos para definir la cobertura de los programas que reciben recursos del fondo.
- ❖ Falta de un método eficaz para calcular la cobertura estatal de los programas de atención a la salud.